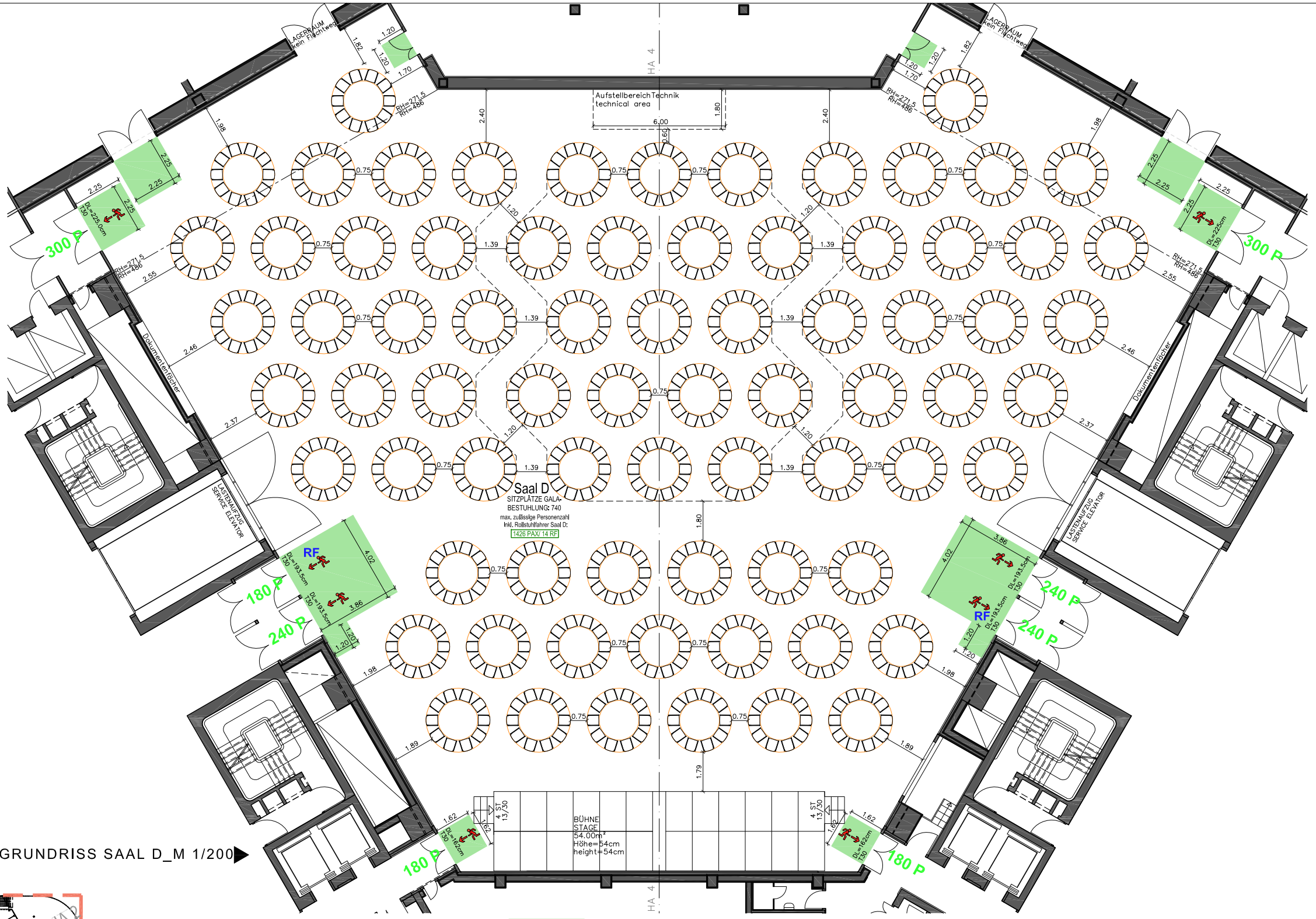

VERORTUNG SAAL D
M 1/2000

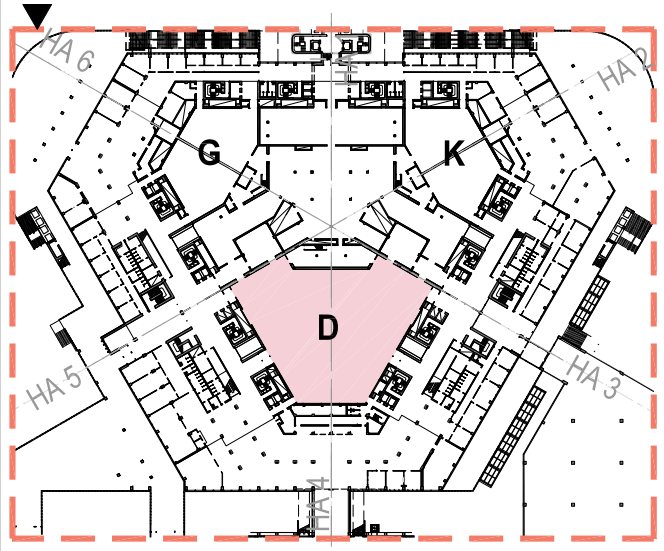

GRUNDRISS SAAL D_M 1/200

LEGENDE

Tischgruppe rund 10 PAX
(Tischdurchmesser 180cm):74
round table 10 PAX (table diameter 180cm):74

Gesamtplätze:740
total seats:740

max. Bauhöhe:4.00m
max. useable clear height: 4.00m

max. Bauhöhe niedriger Bereich
(unter Balkone und Lautsprecher): 2.50m

max. useable clear hight low area
(below balcony and technical booths): 2.50m

Sperrfläche
restricted area

Fluchtwegsrichtung
escape direction

Rollstuhlfahrerplatz
space for wheelchairs

DL — Durchgangslichte
door opening

RF — Notausgang Rollstuhlfahrer
emergency exit for wheelchair users

240 P — max. Personenzahl gemäß Wr. VStättG bezogen auf die Durchgangslichte
maximum permitted number of persons related to the door opening

1426 PAX — max. zulässige Personenzahl inkl. Rollstuhlfahrer
maximum permitted number of persons inclusive wheelchair users

DIE GESAMTBELEGUNG DER EINZELNEN RÄUME DARF DIE GESAMTPERSONENANZAHL PRO EBENE NICHT ÜBERSCHREITEN!

0 5 10 15 20 25 30 35 40 45 50 55 60 65 70[m]

Dieser Plan ist nur mit ausdrücklicher Genehmigung des Urhebers vervielfältigbar! Schutzvermerk im Sinne des Urheberrechtes!

Projekt: 1716_ACV Saal Bestuhlung | 1716_MB_032_D_GALA_V04

Planinhalt: SAAL D/ EBENE -2/ GALABESTUHLUNG

Index / Datum:	Basisdaten:	Datum	Massstab	gez./gepr.
V03/ 05.11.18:	Ergänzung Personenzahl Fluchtweg, Ergänzung Tische	08.11.18	1/200	SN/ XM
V05/ 08.11.18:	Adaptierung Sperrfläche, Ergänzung Tische			

MB

FOAM ZT GMBH
WASAGASSE 7 1090 WIEN www.foam.co.at
TEL. +43-1-922 99 45 e-mail: office@foam.co.at

Pfad: Z:\01_Aktuell\1716_ACV_Saal Bestuhlung\01_Archiplanung\06_Möbelmengenplänne (MP)\1716_Bestuhlung_Saal_D.pln