DIE GESAMTBELEGUNG DER EINZELNEN RÄUME DARF DIE GESAMTPERSONENANZAHL PRO EBENE NICHT ÜBERSCHREITEN!

0 5 10 15 20 25 30 35 40 45 50 55 60 65 70[m]

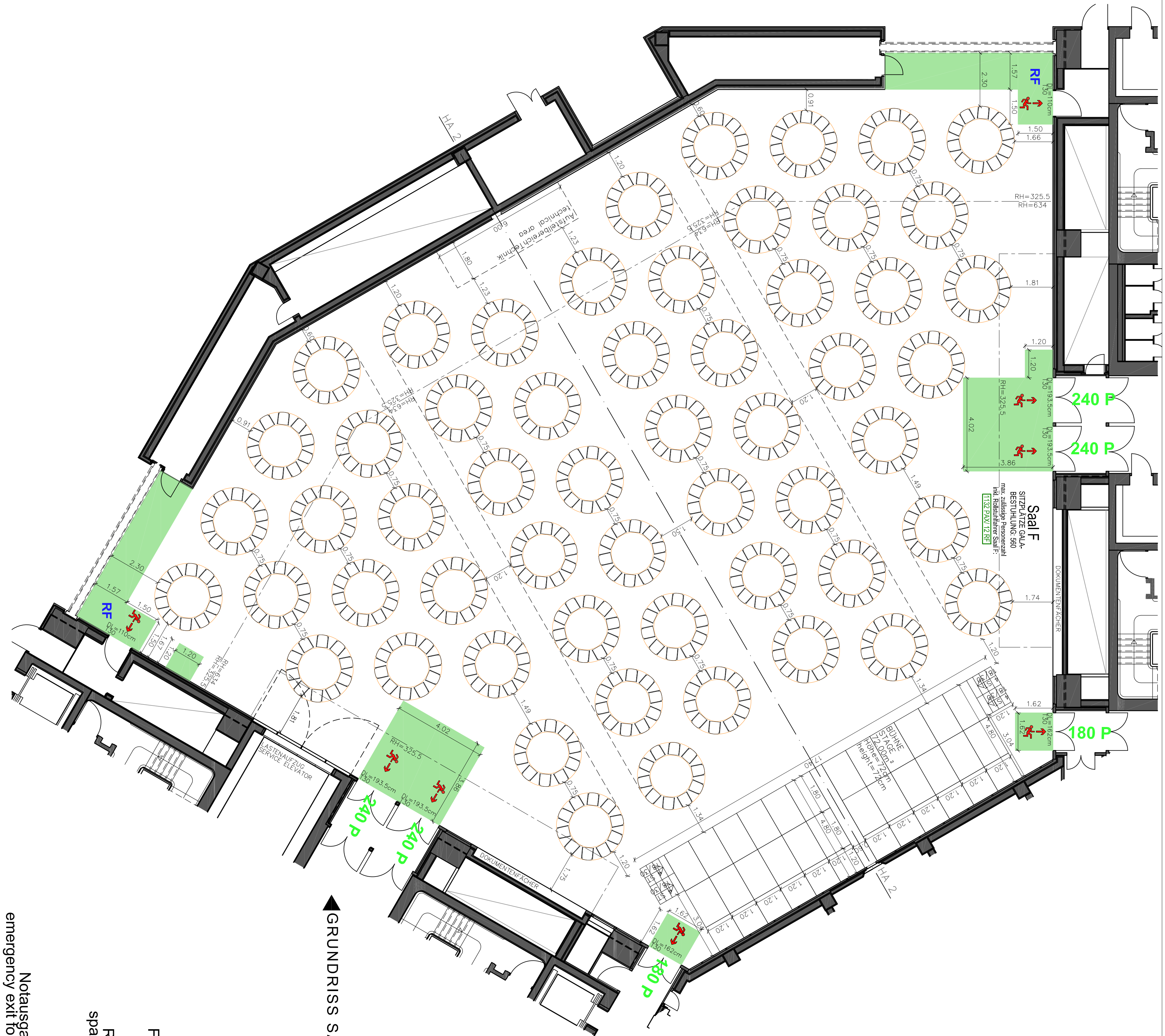

GRUNDRISS SAAL F_M 1/200

(green area)	Sperrfläche restricted area
(escape symbol)	Fluchtwegsrichtung escape direction
(wheelchair symbol)	Rollstuhlfahrerplatz space for wheelchairs
DL	Durchgangslichte door opening
RF	Notausgang Rollstuhlfahrer emergency exit for wheelchair users
240 P	max. Personenzahl gemäß Wr. VStättG bezogen auf die Durchgangslichte maximum permitted number of persons related to the door opening
1132 PAX	max. zulässige Personenzahl inkl. Rollstuhlfahrer maximum permitted number of persons inclusive wheelchair users

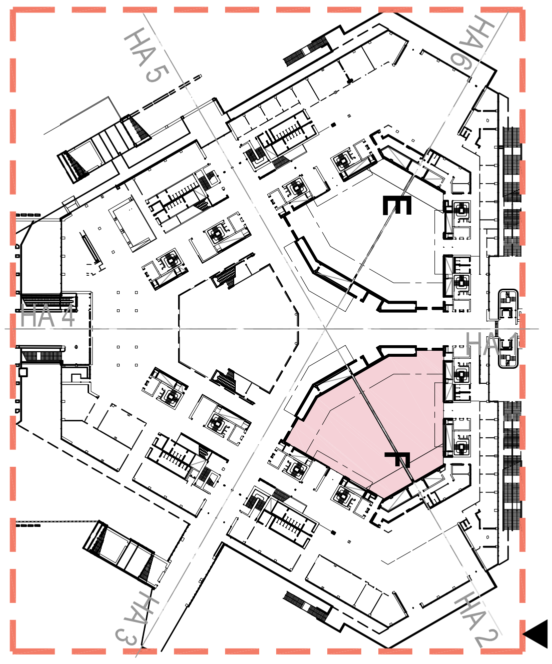

VERORTUNG SAAL F
M 1/2000

LEGENDE

Tischgruppe rund 10 PAX (Tischdurchmesser 180cm):56
round table 10 PAX (table diameter 180cm):56

Gesamtplätze:560
total seats:560

max. Bauhöhe:5.00m
max. useable clear height:5.00m

max. Bauhöhe niedriger Bereich (unter Balkone und Lautsprecher):2.50m
max. useable clear hight low area (below balcony and technical booths):2.50m

Pfad: Z:\01_Aktuell\1716_ACV_Saal Bestuhlung\01_Archplanung\06_Möblierungspläne (MP)\1716_Bestuhlung_Saal_F.dwg

Dieser Plan ist nur mit ausdrücklicher Genehmigung des Urhebers vervielfältigbar! Schutzvermerk im Sinne des Urheberrechtes!

FOAM ZT GMBH
WASAGASSE 7 1090 WIEN www.foam.co.at
TEL. +43-1-922 99 45 e-mail: office@foam.co.at

Projekt: 1716_ACV Saal Bestuhlung	Planinhalt: SAAL F/ EBENE 0/ GALABESTUHLUNG		1716_MB_078_F_GALA_V06	
Index / Datum:	Basisdaten:	Datum	05.11.2018	MB
V05/ 13.04.18:	Adaptierung Anordnung Bestuhlung	Massstab	1/200	
V06/ 05.11.18:	Adaptierung max. Personenzahl Legende, Ergänzung Tische	gez./gepr.	SN/ XM	